

# Udvalg i SuperOffice 8 - endnu stærkere

---

**SuperOffice**®

# 1. Små fif / 8-nyheder

- "Filter på resultatsæt"
- "Hent alle"
- Udsendelser-fane
- Æselører væk
- Opgave-knap
- Husk også Export
- og Minikort

Projekt	Kontak	Udsendelse	Status	Nummer	URL	Bruger ID	DB ID
✓ Interne rutiner	Intern	Planlagt	10011	@		sys10803	1
✓ Kampagneprojekt	DM/Kampagne	Planlagt	10012			MJ	2
✓ Nyt domicil	Hovedprojekt	Planlagt	10013		https://online.superoffice.com/cust10803/defa	MJ	3
✓ Nyt domicil: Bygning	Underprojekt	Planlagt	10013.01			MJ	4
✓ Nyt domicil: Parkering	Underprojekt	Planlagt	10013.02			MJ	5
✓ Årskonference	Konference	Planlagt	10016			MJ	6
✓ Erf. møde 03.03.16	Erf. møde	Planlagt	10018		https://online.superoffice.com/cust10803/defa	MJ	7
✓ Erf. møde 03.03.16	Erf. møde	Planlagt	10019		https://online.superoffice.com/cust10803/defa	MJ	8

Udvalg i SuperOffice 8 - endnu stærkere

## 2. Udvalg med SAINT-regler

Projekter	Kontakter	Udsendelser				
Projekt	Projekt	Udsendelse				
Projektnavn	Type	Status	Nummer	URL	Bruger-ID	DB-ID
Interne rutiner	Intern	Planlagt	10011		sys10803	1
Kampagneprojekt	DM/Kampagne	Planlagt	10012		MJ	2
Nyt domicil	Hovedprojekt	Planlagt	10013	https://online.superoffice.com/cust10803/defa	MJ	3
Nyt domicil: Bygning	Underprojekt	Planlagt	10013.01		MJ	4
Nyt domicil: Parkering	Underprojekt	Planlagt	10013.02		MJ	5
Årskonference	Konference	Planlagt	10016		MJ	6
Erfaringsrunde 03.03.16	Erfaringsrunde	Planlagt	10018	https://online.superoffice.com/cust10803/defa	MJ	7
Erfaringsrunde 1	Gruppe	Under udførelse	10019		MJ	8

At the bottom of the table, there is a summary: 'antal: 9' (count: 9), 'Hent alle' (Get all), and 'Opdater' (Update).

On the right side of the interface, there is a calendar for 'maj 2016' (May 2016). The calendar shows the following dates: 1, 2, 3, 4, 5, 6, 7, 8, 9, 10, 11, 12, 13, 14, 15, 16, 17, 18, 19, 20, 21, 22, 23, 24, 25, 26, 27, 28, 29, 30, 31. The date 23 is highlighted with a red circle.

Udvalg i SuperOffice 8 - endnu stærkere

## 3. Negativ søgning

- Hvad er gjort?
- Hvad skal gøres?
- Dermed: Hvad mangler?
  
- Først: lidt grundlæggende om kombinationsudvalg...

### 3. Negativ søgning – først lidt om kombinationsudvalg

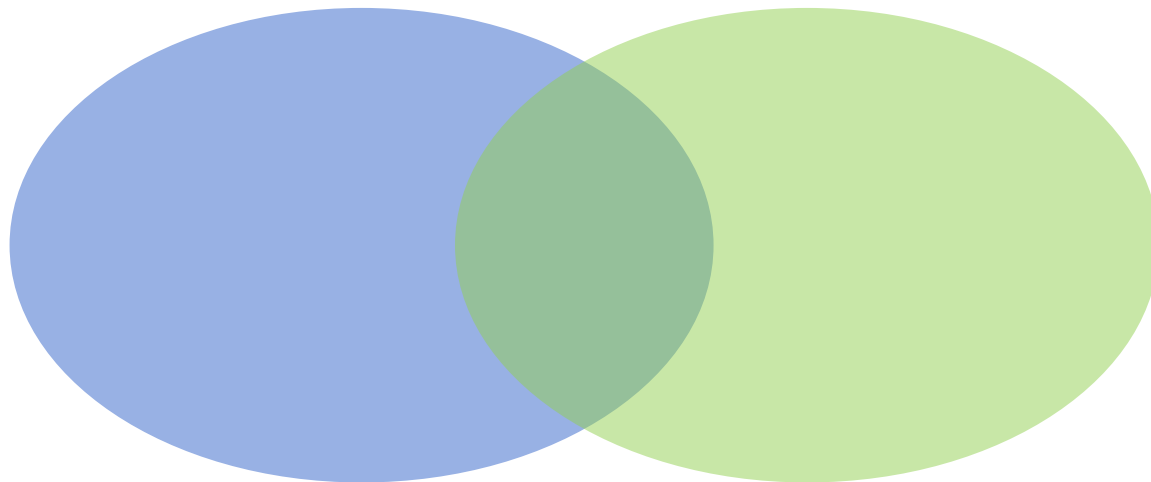

# 3. Negativ søgning

Kontakt	Postadresse - By	Katego	Person	Telefon	E-mail	Vores kontakt
Belgebyrderne I/S	Frederikshavn	Potentik		+45 8899 0068		MJ
Danish Crown A/S	Rønne	Kunde				MJ
Houberg Trævareproduktion ApS	Skovlunde	Leveran		+45 4411 8888		MJ

Kontakter		Udsendelser	
<input checked="" type="checkbox"/> Sammenlign kun kontakter	Synlig for: Alle	<input type="checkbox"/> Udført	07-03-2016 MJ

Udvalg i SuperOffice 8 - endnu stærkere

## 4. Udvalg i Pocket

- Husk også videoen fra december og især:
- Nøglepersoner
- Ring og SMS
- Opfølgning: ny baseret på eksisterende
- Fra adresse til navigation
- Og Offline!

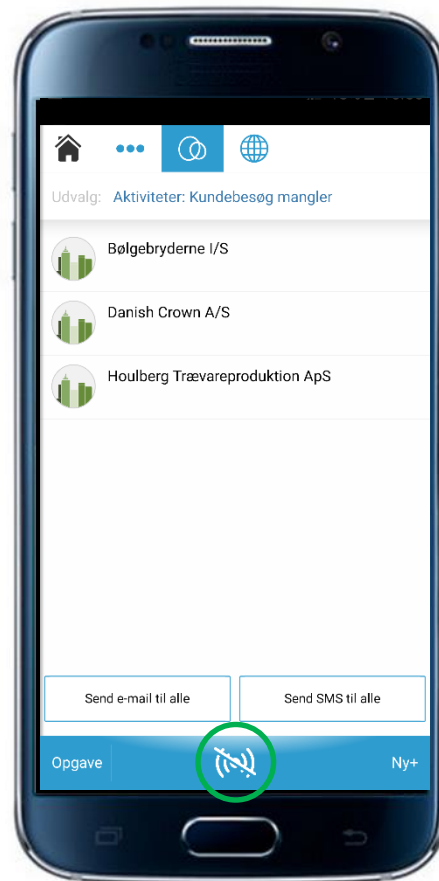

Udvalg i SuperOffice 8 - endnu stærkere

## 5. Bruger brugerne det rigtigt?

- Forandringsledelse
- Aktiviteter
- Dokumenter/skabeloner
- Potentielle kunder uden opfølgning

# 5. Bruger brugerne det rigtigt?

The main content area is divided into two panes. The left pane, titled 'Aktiviteter: Mine kundemøder', shows a summary for 'Udvalg af: Opfølgninger' and 'Ejer: Martin Jensen'. It lists 'Udvalget er: Dynamisk' and provides details for a meeting: 'Bruger-ID' and 'Type'. Below this is a table of activities with columns for 'Udført' and 'Opgave'. The right pane shows a calendar for 'maj 2016' with a grid of dates.

At the bottom, a table titled 'Opfølgninger' lists customer follow-up activities. The table has columns for 'Dato', 'Type', 'Tekst', 'Projekt navn', 'Kontakt', 'Person', and 'Bruger-ID'. The data rows are as follows:

	Dato	Type	Tekst	Projekt navn	Kontakt	Person	Bruger-ID
<input checked="" type="checkbox"/>	10-08-2015	Møde inde			Jensen ApS	Martin Jensen	MJ
<input type="checkbox"/>	10-08-2015	Møde inde			SuperOffice Danmark A/	Martin Houllberg J	MJ
<input type="checkbox"/>	02-09-2015	Møde ude	statusmøde		Jensen ApS		MJ
<input type="checkbox"/>	05-11-2015	Besøg			Staffetten A/S	Trille Ritter	MJ
<input type="checkbox"/>	12-02-2016	Møde inde	Beslutning om at 'gå videre': Ja eller Nej?	Årskonference	SuperOffice Danmark A/		MJ
<input type="checkbox"/>	03-03-2016	Besøg	InspirationsMorgen: Skattekosten	Årskonference	SuperOffice Danmark A/		MJ
<input type="checkbox"/>	17-03-2016	Besøg		Nyt domicil: Parkeringskælder	Staffetten A/S	Trille Ritter	MJ
<input type="checkbox"/>	04-03-2016	Besøg			SuperOffice Danmark A/		MJ
<input type="checkbox"/>	07-03-2016	Besøg	forberedelsesmøde		Entrepenørerne	Steen Hulmand	MJ

At the bottom right of the table, it says 'antal: 19', 'Hent alle', and 'Opdater'.

Udvalg i SuperOffice 8 - endnu stærkere

## 6. Opgave-fanen

- Afhængig af resultatsæt
- Nyt: Udsendelse (mail, dokument, sms)
- Rediger kontaktdetaljer
- Opret opfølgninger

# 6. Opgave-fanen

SuperOffice. + Ny Hjælp

Dashboard  
Kontakt  
Dagbog  
Salg  
Projekt  
Udvalg  
Indbakke  
Rapporter  
Udsendelse  
Service  
Værktøj  
Bibliotek  
Manual  
Opret person  
Opdater  
SE HER

Udvalg Opgave Charts Bemærkning

Aktiviteter: Andres aktiviteter på mine kunder

Udvalg af: Opfølgninger Ejer: Martin Jensen  
Udvalget er: Dynamisk Kategori:

Bruger-ID	Er ikke en af	Martin Jensen
Vores kontakt	Er en af	Martin Jensen

+ Tilføj ✕ Slet

Synlig for: Alle

Udført 23-05-2016 MJ Opgave

Måned

maj 2016

	ma	ti	on	to	fr	lø	sø
17	25	26	27	28	29	30	1
18	2	3	4	5	6	7	8
19	9	10	11	12	13	14	15
20	16	17	18	19	20	21	22
21	23	24	25	26	27	28	29
22	30	31	1	2	3	4	5

I dag

Opfølgninger	Kontakter	Udsendelser				
✓						
Dato	Type	Tekst	Projekt	Kontakt	Person	Bruger-ID
21-10-2015	Planlægning			Entreprenørerne		vr
05-11-2015	Planlægning	forberedelsesmøde		Entreprenørerne		PA
03-03-2016	Planlægning			Tegnestuen Lineal		PA
03-03-2016	Planlægning			Tegnestuen Lineal		Madelokale 301
03-03-2016	Telefon ud	ring...	Årskonference	Jensen ApS	Martin Jensen	PA

Eksporter antal: 5 Hent alle Opdater

Udvalg i SuperOffice 8 - endnu stærkere

# 7. Dashboards i Udvalg

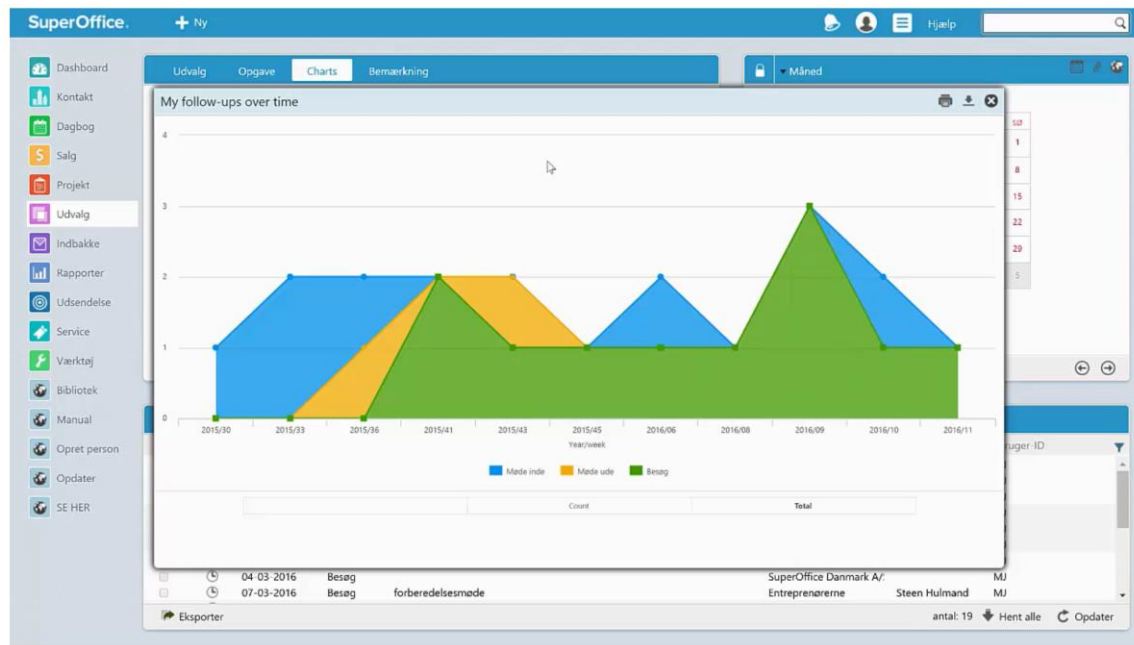

Udvalg i SuperOffice 8 - endnu stærkere

# 8. Udvalg i Dashboards

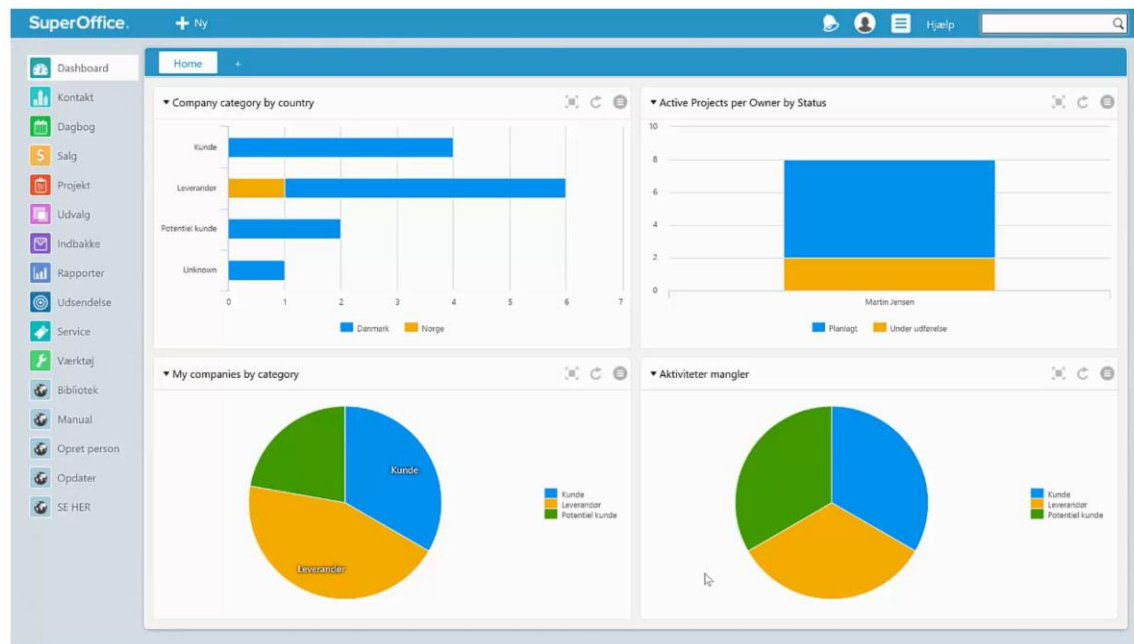

Udvalg i SuperOffice 8 - endnu stærkere

# Mange tak for din opmærksomhed

- [Fremtiden med SuperOffice 8 >>](#)
- [Nyhederne i SuperOffice 8 >>](#)
- [SuperOffice AppStore >>](#)
- [SuperOffice kundeprogrammet >>](#)
  
- SuperOffice kundeportalen [Community >>](#)
- [SuperOffice InspirationsVideoer >>](#)
- [Præsentationer fra InspirationsMorgener og -Videoer : http://www.superoffice.dk/ >> INSPIRATION](#)
- YouTube-videoer: <http://www.youtube.com/SuperOfficeNetwork>
- SuperOffice erfa-grupperne på LinkedIn: "[SuperOffice CRM erfa-grupper i Danmark](#)"
- SuperOffice Danmark på [LinkedIn >>](#)

**På gensyn og fortsat god fornøjelse med SuperOffice CRM**

Martin Houlberg Jensen [martinhj@superoffice.dk](mailto:martinhj@superoffice.dk)