

Udvalg i SuperOffice 8 - endnu stærkere

1. Små fif / 8-nyheder
2. Udvalg med SAINT-regler
3. Negativ søgning
4. Udvalg i Pocket
5. Bruger brugerne det rigtigt?
6. Opgave-fanen
7. Dashboard
8. Udvalg i Dashboard

SuperOffice
InspirationsVideo:
Udvalg i SuperOffice 8

Udvalg i SuperOffice 8 - endnu stærkere

1. Små fif / 8-nyheder
2. Udvalg med SAINT-regler
3. Negativ søgning
4. Udvalg i Pocket
5. Bruger brugerne det rigtigt?
6. Opgave-fanen
7. Dashboards i Udvalg
8. Udvalg i Dashboards

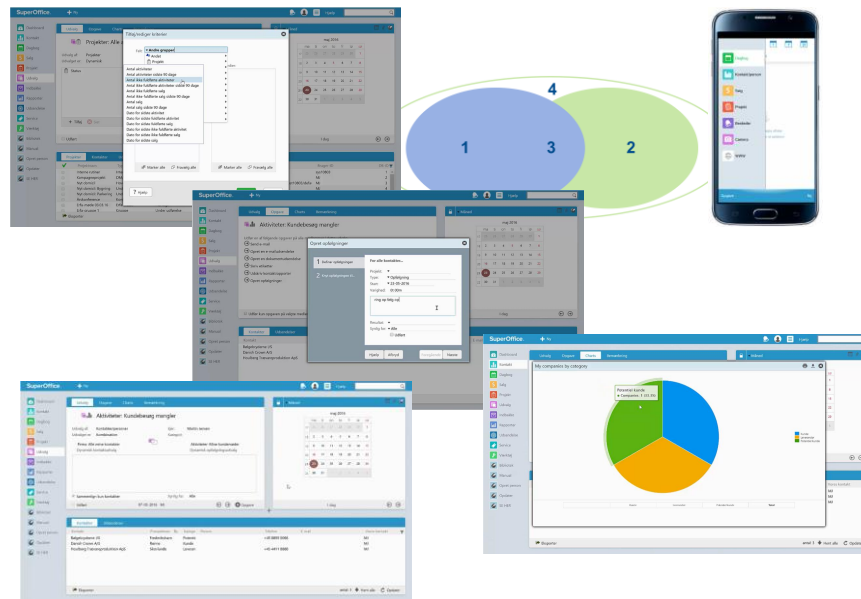

1. Små fif / 8-nyheder

- "Filter på resultatsæt"
- "Hent alle"
- Udsendelser-fane
- Æselører væk
- Husk også Export og Minikort

Projekter	Kontaktor	Udsendelser	Status	Nummer	URL	Bruger ID	DB ID
Interne rutiner	Internt	Planlagt	10011			sys10803	1
Kampagneprojekt	DM/Kampagne	Planlagt	10012			MJ	2
Nyt domicil	Hovedprojekt	Planlagt	10013		https://online.superoffice.com/cust10803/defa	MJ	3
Nyt domicil Bygning	Underprojekt	Planlagt	10013.01			MJ	4
Nyt domicil Parkering	Underprojekt	Planlagt	10013.02			MJ	5
Aiskonference	Konference	Planlagt	10016			MJ	6
Erf. maade 03.23.16	Erf. maade	Planlagt	10018		https://online.superoffice.com/cust10803/defa	MJ	7
Erf. maade 1	Finans	Ikke offentliggjort	10019			MJ	8

Udvalg i SuperOffice 8 - endnu stærkere

2. Udvalg med SAINT-regler

SuperOffice. + Ny

Dashboard
Kontakt
Dagbog
Salg
Projekt
Udvalg
Indbakke
Rapporter
Udsendelse
Service
Værktøj
Bibliotek
Manual
Opret person
Opdater
SE HER

Udvalg Opgave Charts

Projekter: Alle

Udvalg af: Projekter
Udvalget er: Dynamisk

Status

+ Tilføj - Slet

Udført

Projekter Kontakter

Projektnavn Tyt
Interne rutiner Inte
Kampagneprojekt DM
Nyt domicil: Bygning Hov
Nyt domicil: Parkering Und
Nyt domicil: Årskonference Kon
Erfaringsrunde 03.03.16 Erfar
Erfaringsrunde 1 Gruope

Under udførelse 10019

Udført

Bruger-ID DB-ID
sys10803 1
MJ 2
st10803/default MJ 3
MJ 4
MJ 5
MJ 6
st10803/default MJ 7
MJ 8

antal: 9 Hent alle Opdater

Tilføj/rediger kriterier

Felt: Andre grupper

- Andet
- Projekt

Antal aktiviteter

Antal aktiviteter sidste 90 dage

Antal ikke fuldførte aktiviteter

Antal ikke fuldførte aktiviteter sidste 90 dage

Antal ikke fuldførte salg

Antal ikke fuldførte salg sidste 90 dage

Antal salg

Antal salg sidste 90 dage

Dato for sidste aktivitet

Dato for sidste fuldførte aktivitet

Dato for sidste fuldførte salg

Dato for sidste ikke fuldførte aktivitet

Dato for sidste ikke fuldførte salg

Dato for sidste salg

Marker alle Fravælg alle

Hjælp OK Afbryd

maj 2016

ma	ti	on	to	fr	lø	sid
17	23	26	27	28	29	30
18	2	3	4	5	6	7
19	9	10	11	12	13	14
20	16	17	18	19	20	21
21	23	24	25	26	27	28
22	30	31	1	2	3	4

Udvalg i SuperOffice 8 - endnu stærkere

3. Negativ søgning

- Hvad er gjort?
- Hvad skal gøres?
- Dermed: Hvad mangler?

- Først: lidt grundlæggende om kombinationsudvalg...

3. Negativ søgning – først lidt om kombinationsudvalg

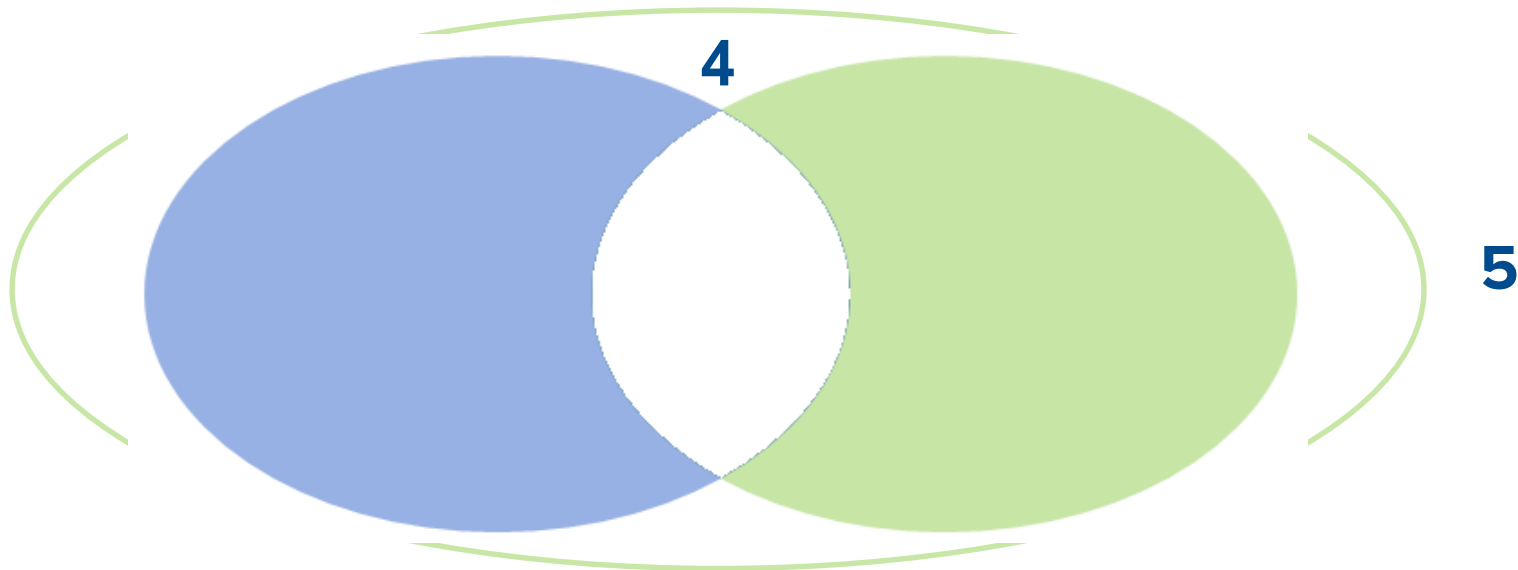

3. Negativ søgning

- Udvalg af: Kontakter/personer
- Ejer: Martin Jensen
- Udvalget er: Kombination
- Kategori:
- Firma: Alle mine kontakter (Dynamisk kontaktudvalg)
- Aktiviteter: Mine kundemøder (Dynamisk opfølgingsudvalg)

Below the selection window, there are checkboxes for 'Sammenlign kun kontakter' (checked) and 'Udført', and a 'Synlig for: Alle' dropdown. At the bottom of the selection window, it says '07-03-2016 MJ' and 'Opgave'. To the right is a calendar for 'maj 2016' with the 23rd highlighted. Below the calendar is a table with the following data:

Kontakt	Postadresse - By	Katego	Person	Telefon	E-mail	Vores kontakt
Belgebyrderne I/S	Frederikshavn	Potentik		+45 8899 0068		MJ
Danish Crown A/S	Rønne	Kunde				MJ
Houlberg Trævareproduktion ApS	Skovlunde	Leveran		+45 4411 8888		MJ

At the bottom of the table, it says 'antal: 3' and 'Hent alle' and 'Opdater'. There is also an 'Eksporter' button at the bottom left of the table area.

Udvalg i SuperOffice 8 - endnu stærkere

4. Udvalg i Pocket

Husk også videoen fra december 2015 og især:

- Nøglepersoner
- Ring og SMS
- Opfølgning: ny baseret på eksisterende
- Fra adresse til navigation
- Og Offline!

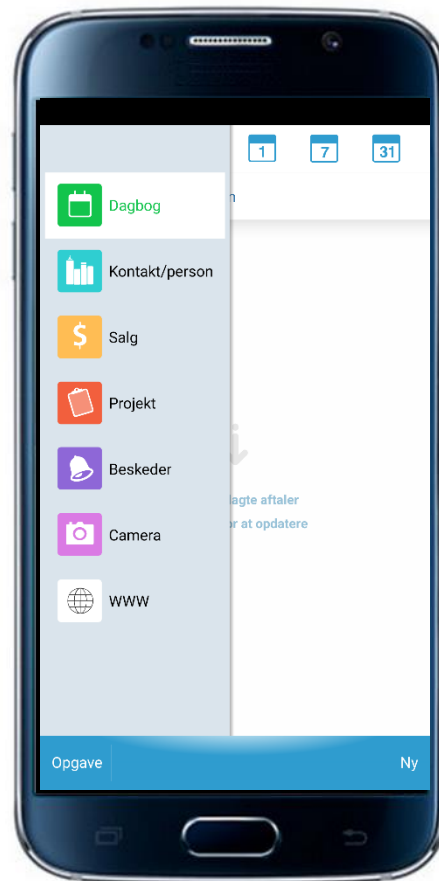

Udvalg i SuperOffice 8 - endnu stærkere

5. Bruger brugerne det rigtigt?

- Forandringsledelse
- Aktiviteter
- Dokumenter/skabeloner
- Potentielle kunder uden opfølgning

5. Bruger brugerne det rigtigt?

The main content area is divided into two panes. The left pane, titled 'Udvalg', shows a document selection screen for 'Dokumenter: Vores tilbud'. It includes filters for 'Udvalg af: Dokumenter', 'Udvalget er: Dynamisk', 'Ejer: Faste udsendelser', and 'Kategori: Faste udsendelser'. A table below shows document details with columns for 'Type', 'Er en af', and 'Ordrebekræftelse; Smart Excel-dokument; Tilbud i Ex'. A 'Tilføj' button is visible.

The right pane, titled 'Måned', shows a calendar for 'maj 2016'. The calendar grid highlights the 23rd of May with a red circle.

Below the main panes, a table lists document details:

Dokumenter	Kontakter	Udsendelser			
Dato	Type	Tekst	Kontakt	Person	Bruger ID
✓ 13-10-2015	Smart Excel-dokument	Vi tester	Udsigten ApS		MJ
✓ 13-10-2015	Smart Excel-dokument	Vi tester	Jensen ApS		MJ
✓ 04-11-2015	Smart Excel-dokument	Tilbud 2	Bølgebrydere I/S	Inger Brise	MJ
✓ 04-11-2015	Smart Excel-dokument	Tilbud 1	Jensen ApS		MJ
✓ 04-11-2015	Smart Excel-dokument	Første møde	Tegnestuen Lineal	Per Liige-Linje	MJ
✓ 22-12-2015	Ordrebekræftelse	test	Tegnestuen Lineal	Per Liige-Linje	MJ
✓ 16-02-2016	Tilbud i Excel	Smart tilbud	Staffetten A/S	Eg Hjulmand	MJ
✓ 16-02-2016	Tilbud i Excel	Opfølgningstilbud	Staffetten A/S	Eg Hjulmand	MJ
✓ 16-02-2016	Tilbud i Excel	Vareprøve	Jensen ApS	Martin Jensen	MJ

At the bottom of the table, there is an 'Eksporter' button and a status bar showing 'antal: 16', 'Hent alle', and 'Opdater'.

Udvalg i SuperOffice 8 - endnu stærkere

6. Opgave-fanen

- Afhængig af resultatsæt
- Nyt: Udsendelse (mail, dokument, sms)
- Rediger kontaktdetaljer
- Opret opfølgninger

6. Opgave-fanen

Udvalg i SuperOffice 8 - endnu stærkere

7. Dashboards i Udvalg

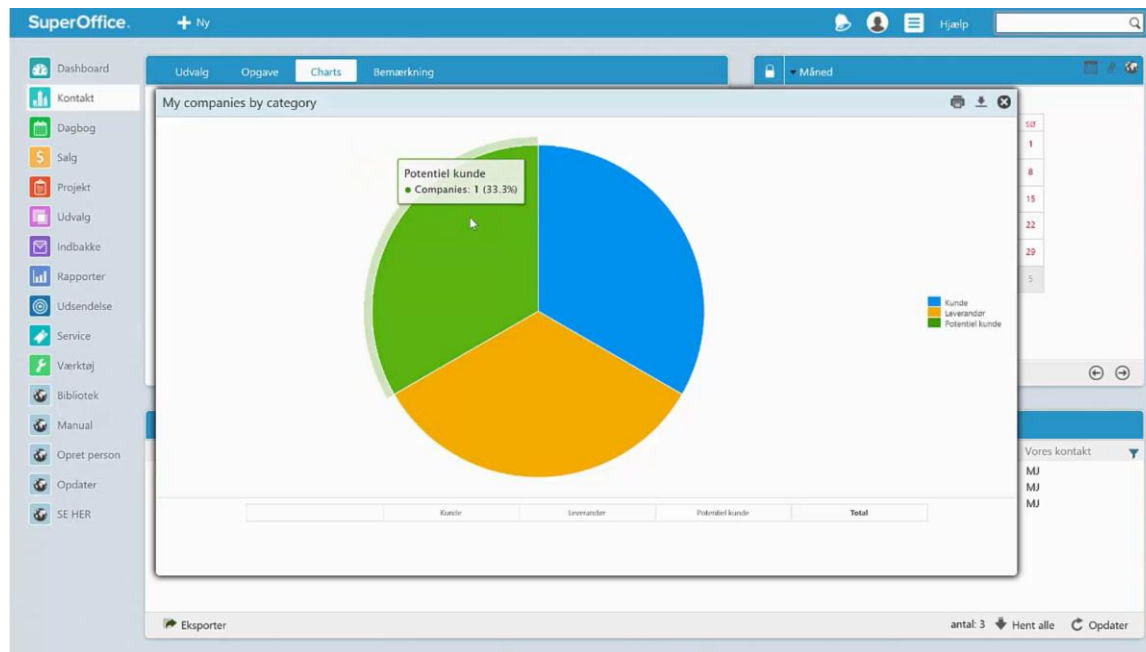

Udvalg i SuperOffice 8 - endnu stærkere

8. Udvalg i Dashboards

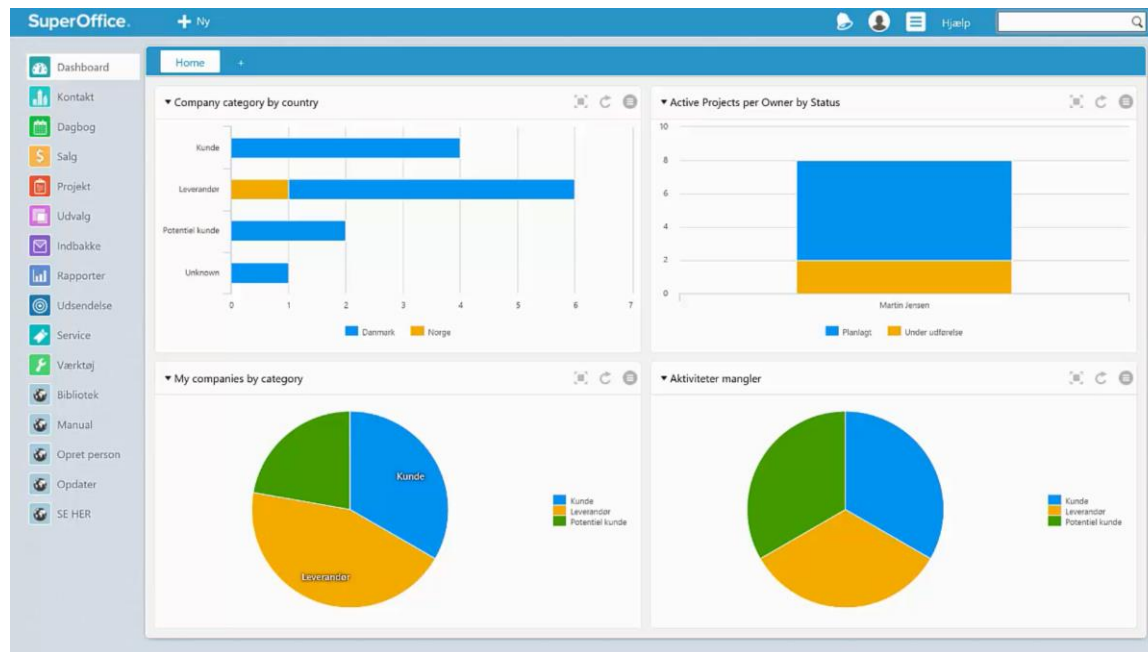

Udvalg i SuperOffice 8 - endnu stærkere

8 tips på 8 minutter til Udvalg i SuperOffice 8

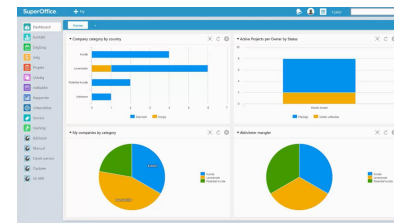
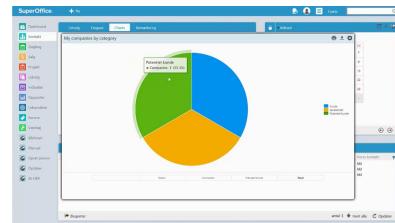
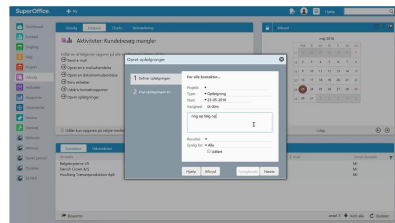
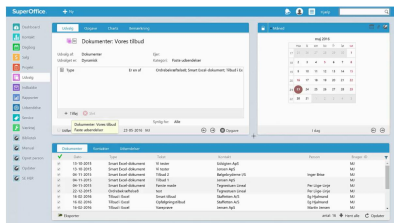
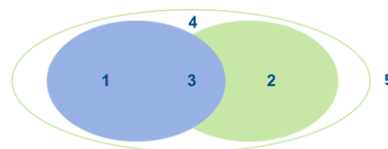
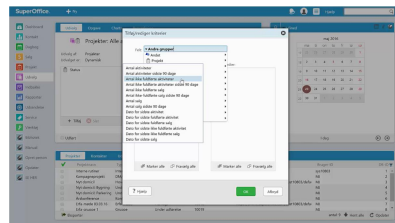
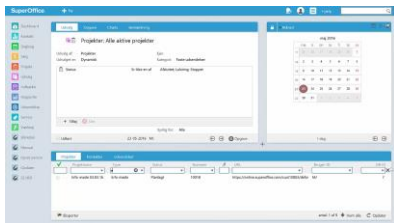

Udvalg i SuperOffice 8 - endnu stærkere

Mange tak for din opmærksomhed

- [Fremtiden med SuperOffice 8 >>](#)
- [Nyhederne i SuperOffice 8 >>](#)
- [SuperOffice AppStore >>](#)
- [SuperOffice kundeprogrammet >>](#)

- SuperOffice kundeportalen [Community >>](#)
- [SuperOffice InspirationsVideoer >>](#)
- [Præsentationer fra InspirationsMorgener og -Videoer : http://www.superoffice.dk/ >> INSPIRATION](#)
- YouTube-videoer: <http://www.youtube.com/SuperOfficeNetwork>
- SuperOffice erfa-grupperne på LinkedIn: "[SuperOffice CRM erfa-grupper i Danmark](#)"
- SuperOffice Danmark på [LinkedIn >>](#)

På gensyn og fortsat god fornøjelse med SuperOffice CRM

Martin Houlberg Jensen martinhj@superoffice.dk

